VASTGOED KROATIË
Barbici 27, 52440 Porec
mail: info@vastgoed-kroatie.be
web: www.vastgoed-kroatie.be
info: +32 470 08 80 00

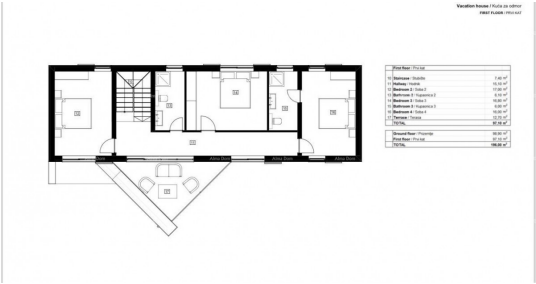

Code :	18561
Locatie :	Vrsar
Woonoppervlakte :	196 m2
Perceeloppervlakte :	115 m2
Aantal verdiepingen :	2
Aantal kamers :	4
Aantal badkamers :	3
Bouwjaar :	2024
Energie-efficiëntie :	Niet gespecificeerd
Parkeren :	Ja

Prijs :	780.000 €