VASTGOED KROATIË
Barbici 27, 52440 Porec
mail: info@vastgoed-kroatie.be
web: www.vastgoed-kroatie.be
info: +32 470 08 80 00



STAN C9

1	Hodnlk + garderoba	5,88	m²
2	Kupaonica 1	5,11	m²
3	Dnevnl boravak + kuh. + blag.	23,63	m²
4	Spavaća soba 1	11,17	m²
5	Spavaća soba 2	13,43	m²
6	Kupaonica 2	3,07	m²
7	Lođa (15,13 x 0,75)	11,35	m²
	STAN C9 neto:	73.64	m²



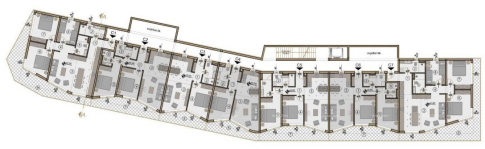

ZGRADA_C

Code :	29235
Locatie :	Pula
Woonoppervlakte :	73.64 m2
Tuin :	0 m2
Verdieping :	1
Aantal verdiepingen :	5
Aantal kamers :	2
Aantal badkamers :	2
Bouwjaar :	2025
Energie-efficiëntie :	A+
Zeezicht :	Ja
Garage :	Ja
Kelder :	Ja
Airco :	Ja
Lift :	Ja

Prijs :	377.405 €

Luxe appartementen met uitzicht op Marina Veruda!

Appartement C9, met een oppervlakte van 73,64 m², bevindt zich in gebouw C.

Het appartement bevindt zich op de 1e verdieping en bestaat uit een hal met een garderobe, een woonkamer met keuken en eetkamer, 2 slaapkamers, 2 badkamers en een loggia.

De appartementen worden verkocht op "sleutelklaar"-basis, met volledig ingerichte badkamers (meubels en sanitaire voorzieningen), vloeren in alle kamers (keramische tegels van 1e klasse, laminaat), elektrische installaties, geïnstalleerde airconditioning, binnenafwerking, PVC of ALU buitenramen, inbraak- en brandwerende ingangdeuren, antennesysteem, UTP-netwerk en witte muren en plafonds.

Een garageplaats en een berging van 3,2 m² kunnen apart worden gekocht. De prijs van de garageplaats is 35.000 euro.

Opmerking: De BTW is inbegrepen in de prijs.

Voor meer informatie kunt u contact opnemen met: