VASTGOED KROATIË
Barbici 27, 52440 Porec
mail: info@vastgoed-kroatie.be
web: www.vastgoed-kroatie.be
info: +32 470 08 80 00





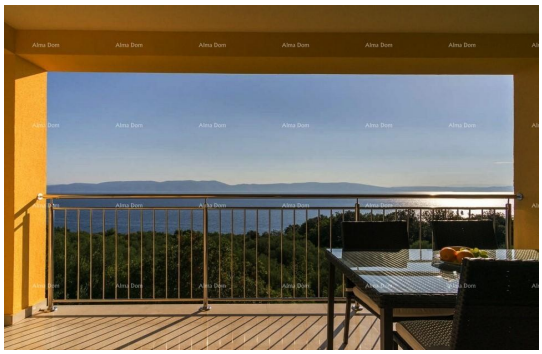

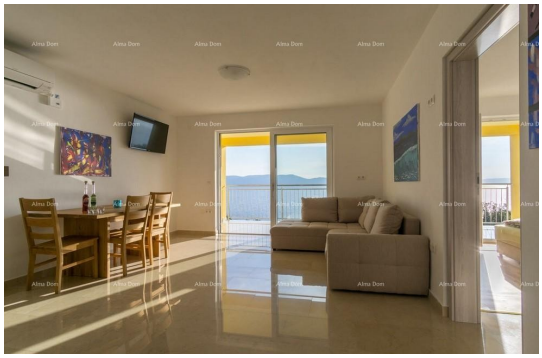

Code :	31162
Locatie :	Raša
Woonoppervlakte :	438 m2
Perceeloppervlakte :	520 m2
Aantal verdiepingen :	3
Aantal kamers :	9
Aantal badkamers :	9
Afstand van het centrum :	12000 m
Afstand tot de zee :	700 m
Bouwjaar :	2018
Energie-efficiëntie :	A
Zeezicht :	Ja
Parkeren :	Ja
Airco :	Ja

Prijs : 990.000 €

In het rustige gebied van de gemeente Raša bevindt zich een ruime appartementenhuis dat een ongelooflijk uitzicht biedt op de Kvarnerbaai. Het pand heeft een totale oppervlakte van 438 m² en strekt zich uit over drie niveaus: de begane grond en twee verdiepingen (totaal 20 kamers).

In het huis zijn zes appartementen verdeeld:
drie eenheden met twee slaapkamers en twee badkamers,
drie eenheden met één slaapkamer en één badkamer.
Elk appartement heeft toegang tot een eigen balkon.

Het pand beschikt over een gemeenschappelijk zwembad van 40 m² met een zonneterras.

Het pand kenmerkt zich door een hoogwaardige afwerking: massief marmer en natuursteen zijn aanwezig in het grootste deel van het interieur, terwijl de slaapkamers zijn uitgerust met houten parket.

Voor meer informatie kunt u contact opnemen met: